



Ministerio  
de **Telecomunicaciones** y de la  
**Sociedad de la Información**



# Productos y Programas de Inversión Pública Banco del Estado

Por: **Daniel Rodas**

Director de Programas Comerciales y Productivos

**Banco de  
Desarrollo del  
Ecuador**



**Visión:** Consolidarse como el banco de desarrollo referente de excelencia en el financiamiento de la inversión pública

**Misión:** Impulsar, acorde a las políticas de Estado, el desarrollo sostenible con equidad social y regional, promoviendo la competitividad territorial, mediante la oferta de soluciones financieradas y servicios de asistencia técnica, para mejorar la calidad de vida de la población

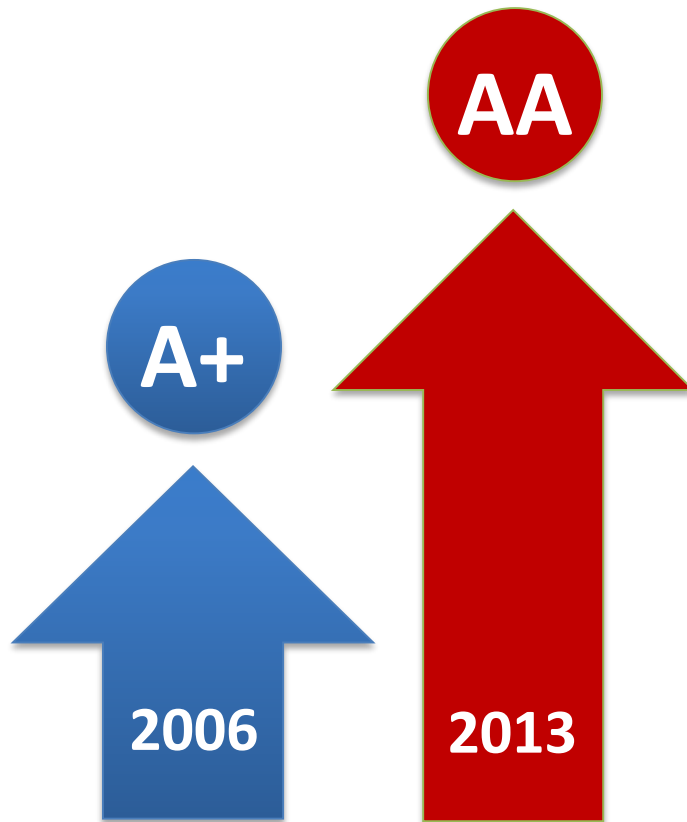

BANK WATCH RATINGS S.A.

CALIFICADORA DE RIESGOS

CERTIFICA

Que ha calificado a

**BANCO DEL ESTADO**

Con balances al 30 de septiembre del 2013  
con

“AA”

Que según la escala de calificación local correspondiente tiene la siguiente definición:

“La institución es muy sólida financieramente, tiene buenos antecedentes de desempeño y no parece tener aspectos débiles que se destaquen. Su perfil general de riesgo, aunque bajo, no es tan favorable como el de las instituciones que se encuentran en la categoría más alta de calificación”.

Representante Legal:   
Patricio Baus H.

Quito, 27 de diciembre del 2013

Nota: La Calificación no es una recomendación para invertir o mantener compromisos con una entidad, sino una evaluación sobre el riesgo, cuyo conocimiento permite al público y otras entidades del sector, acceder a una mejor capacidad de negociación.

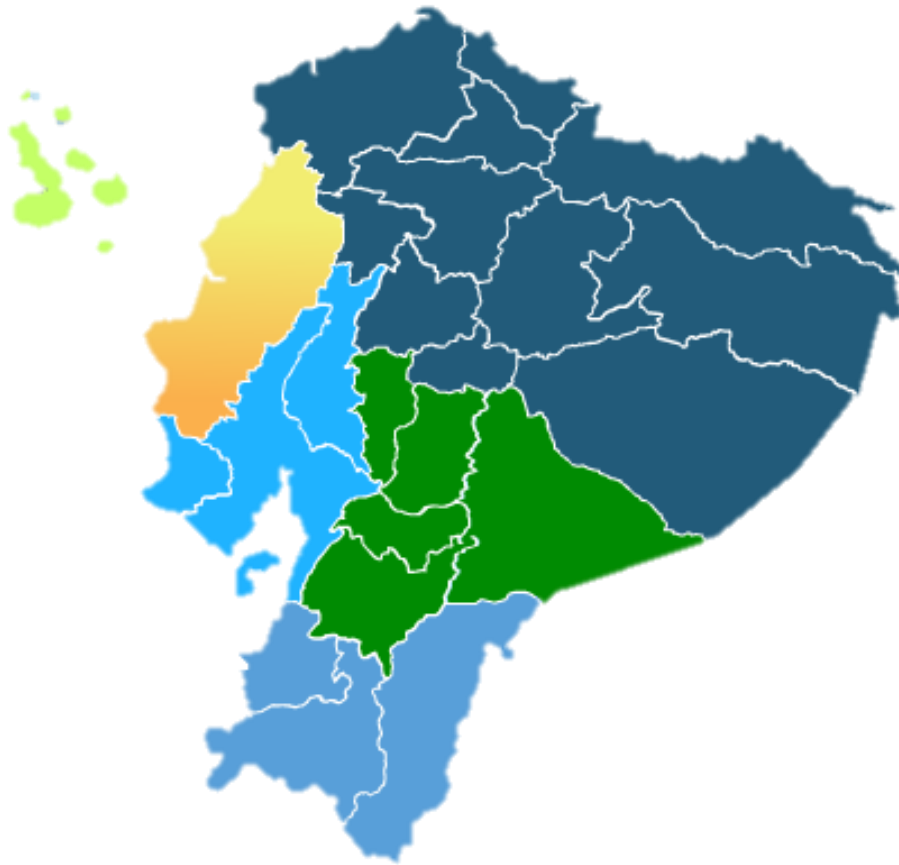

**SUCURSAL QUITO:** Zonas 1, 2 y 9

**SUCURSAL GUAYAQUIL:** Zonas 5 y 8

**SUCURSAL PORTOVIEJO:** Zona 4

**SUCURSAL AMBATO:** Zona 3

**SUCURSAL CUENCA:** Zona 6

**SUCURSAL LOJA:** Zona 7

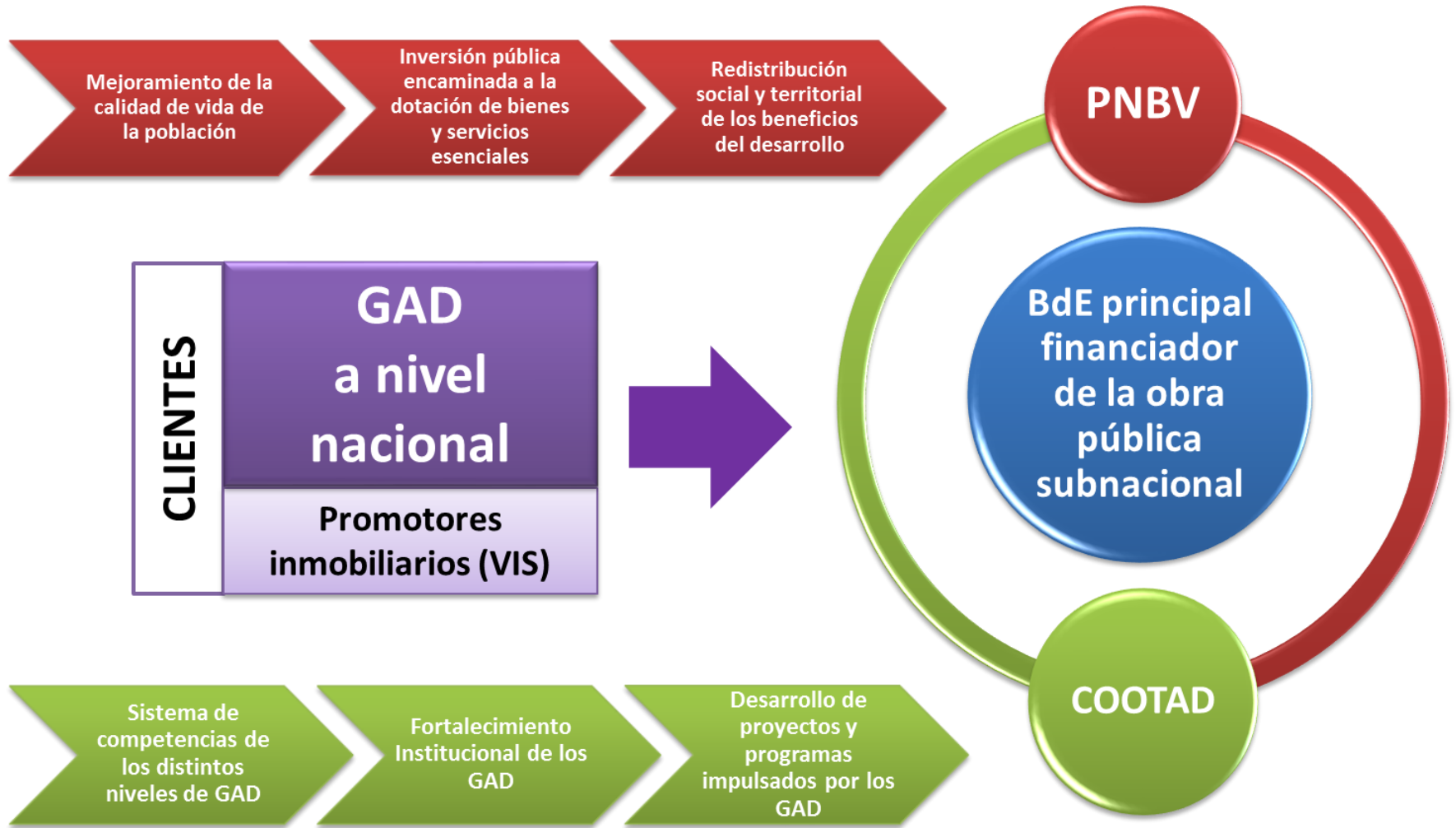



# Desarrollo de programas y productos de financiamiento

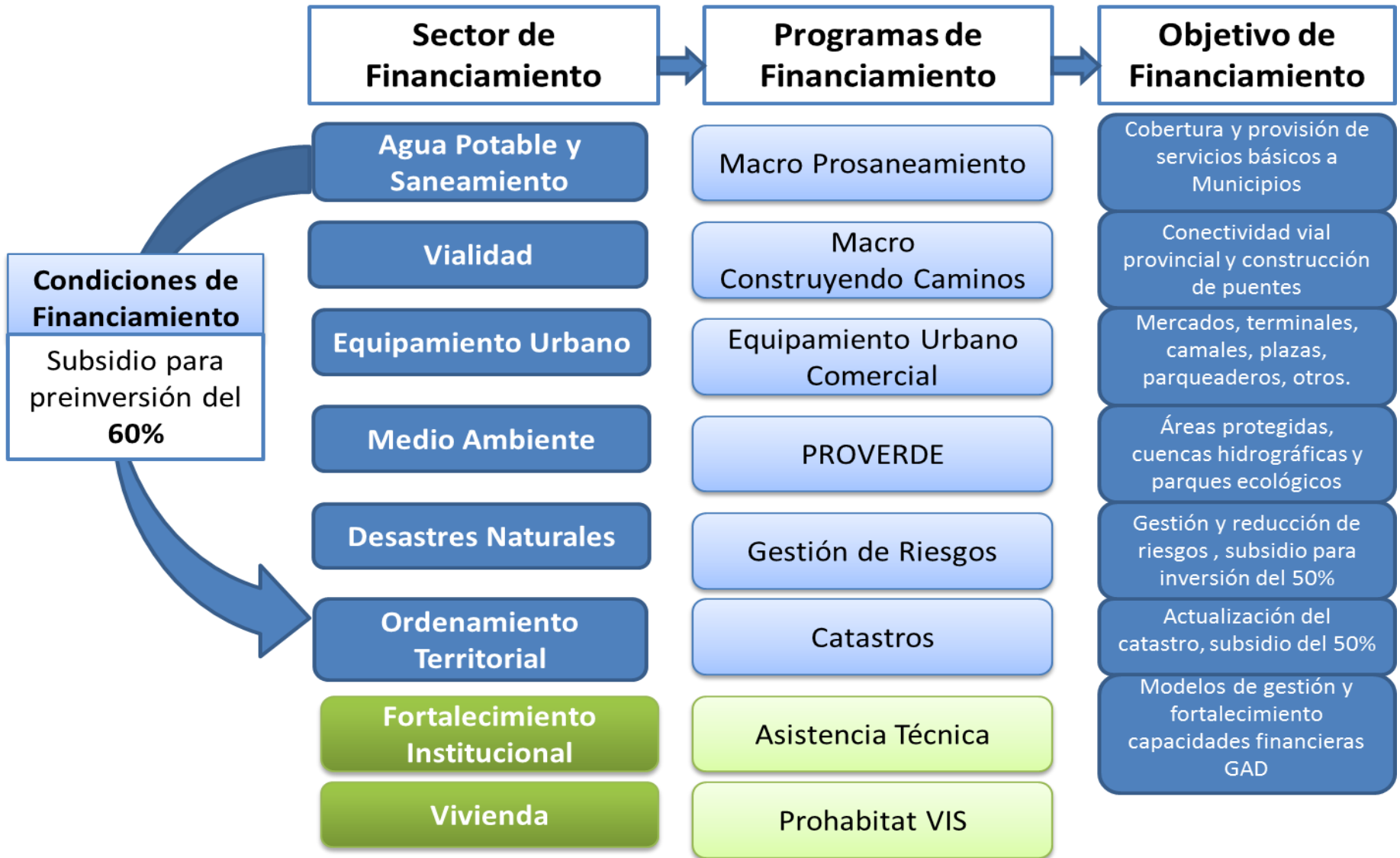

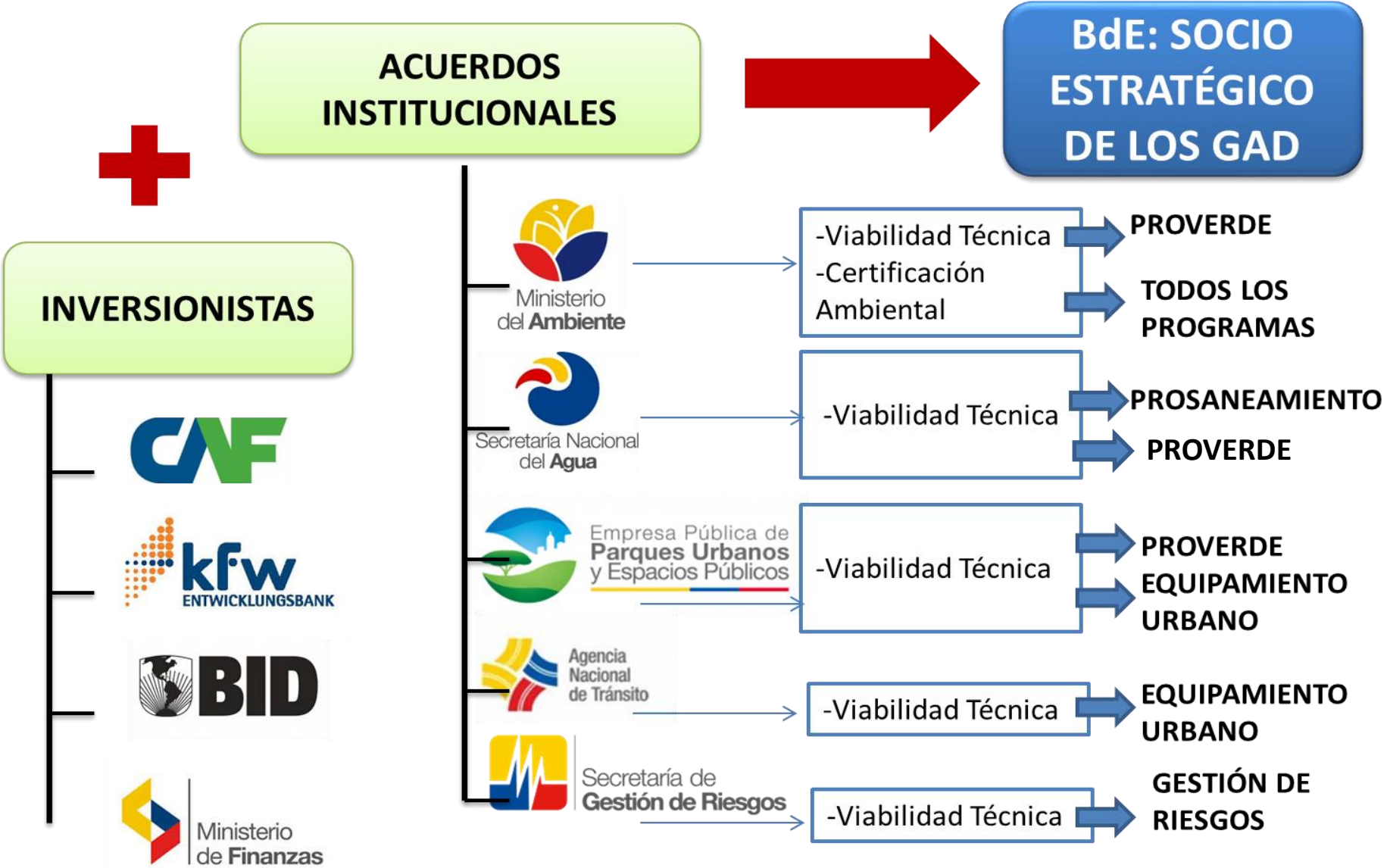



# DESEMPEÑO CREDITICIO



## RENTABILIDAD

El Banco del Estado ha tenido un **crecimiento promedio de 20%** en los últimos cinco años, en términos de cartera. La capacidad del Banco de generar resultados positivos permitió un retorno sobre activos (**ROA**) de **3,4%**. Igualmente, el rendimiento sobre el patrimonio (**ROE**) alcanzó un valor de **11,8%** en 2012.

## Cartera de crédito (USD millones)

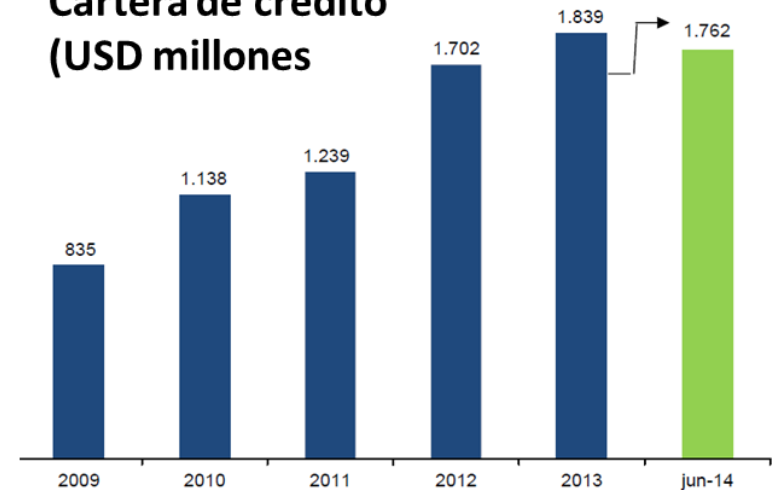

## EFICIENCIA

Los gastos operativos como porción del activo total promedio han ido a la baja, y entre 2011 y 2012 **descendieron de 1,27% a 1,08%**. De igual forma, la relación gastos de personal sobre activo total, **decrecieron entre 2011 y 2012 de 0,88% a 0,84%**.

## APROBACIONES

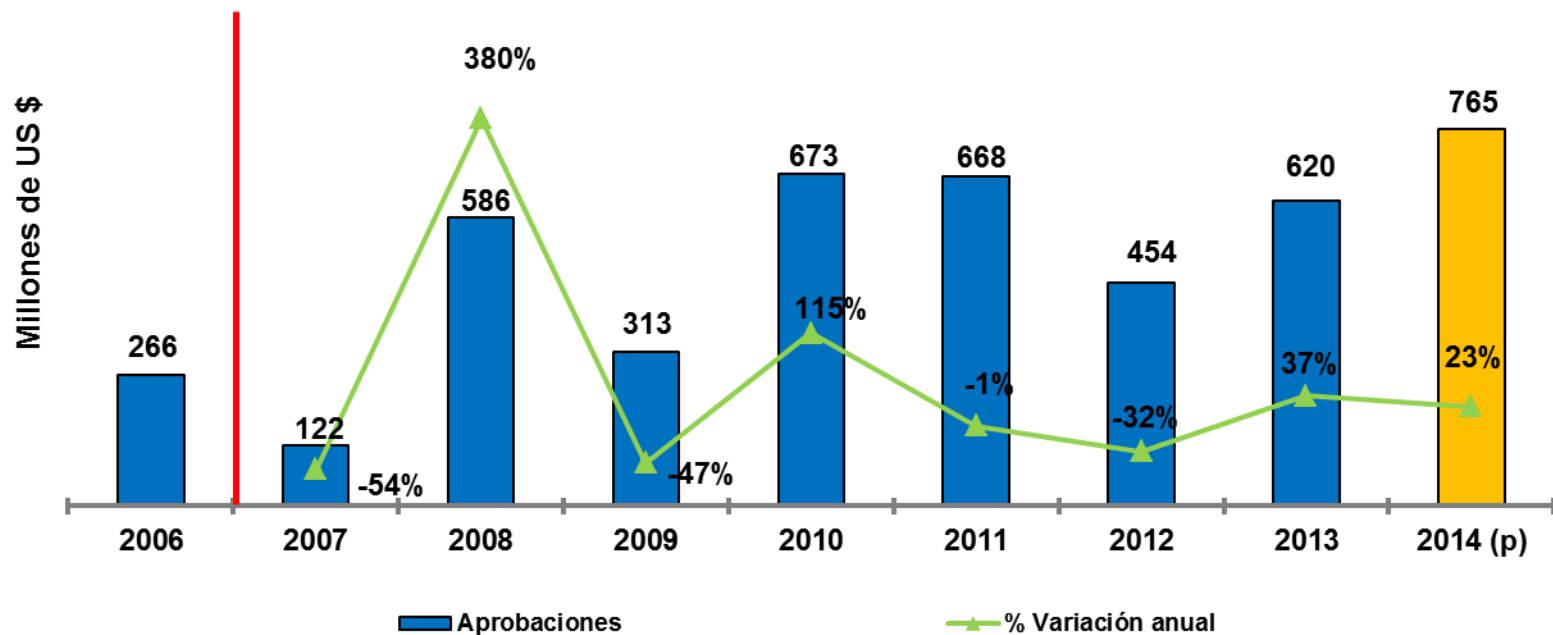

Fuente: Sistema de Consultas Gerenciales

Elaboración: Gerencia de Planificación

## APROBACIONES POR SECTOR

Periodo 2007-2014  
(US\$ Millones)

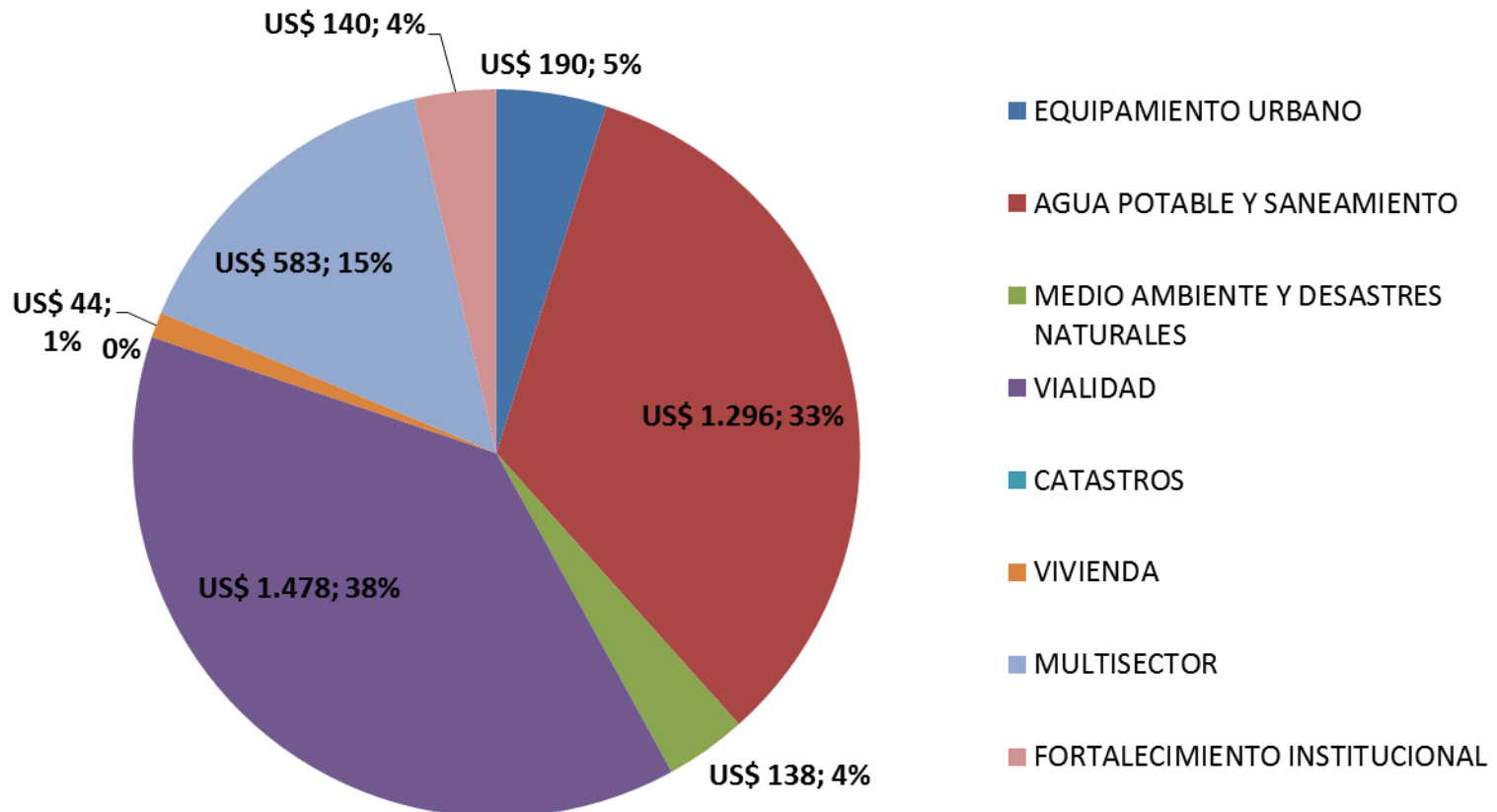

Fuente: Sistema de Consultas Gerenciales

Elaboración: Gerencia de Planificación

## APROBACIONES POR CLIENTE

Período 2007-2014  
(US\$ Millones)

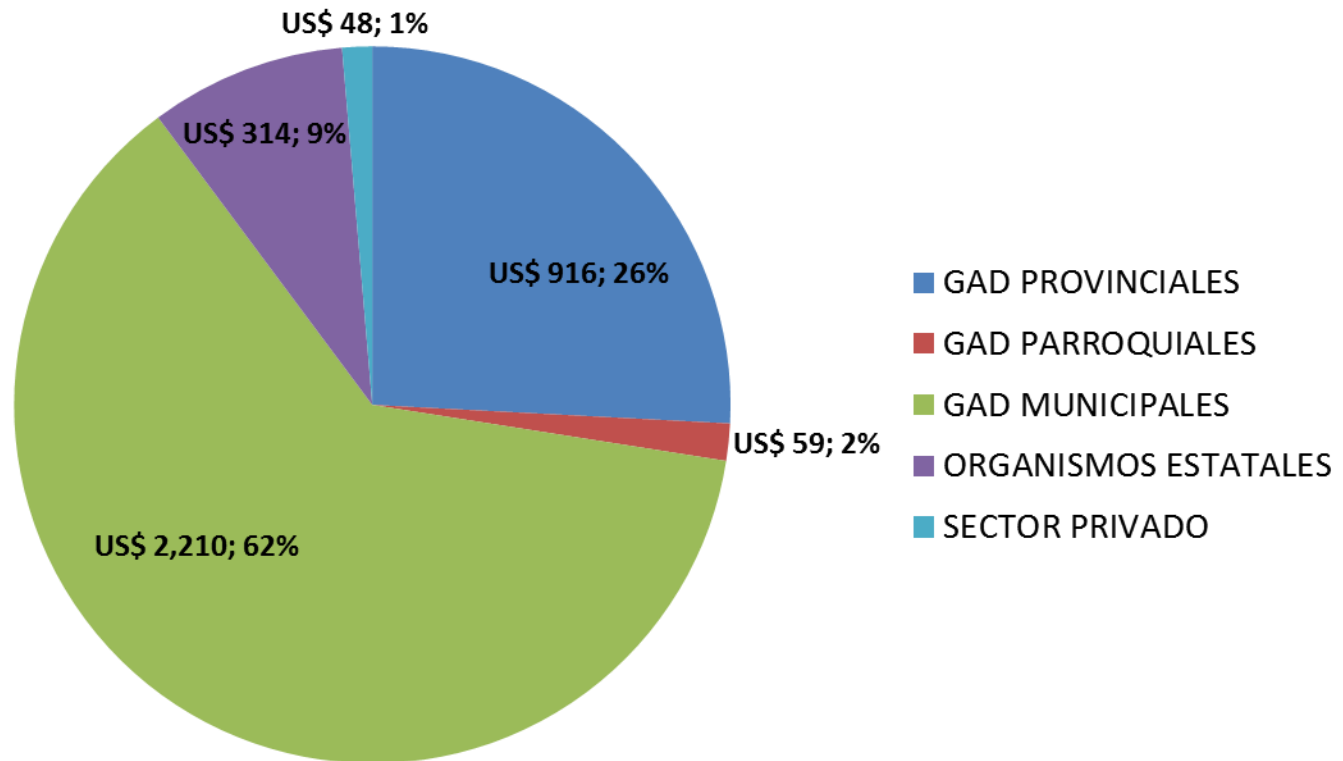

Fuente: Sistema de Consultas Gerenciales

Elaboración: Gerencia de Planificación

# PROGRAMAS BdE

# Financiamientos Sostenibles (1)

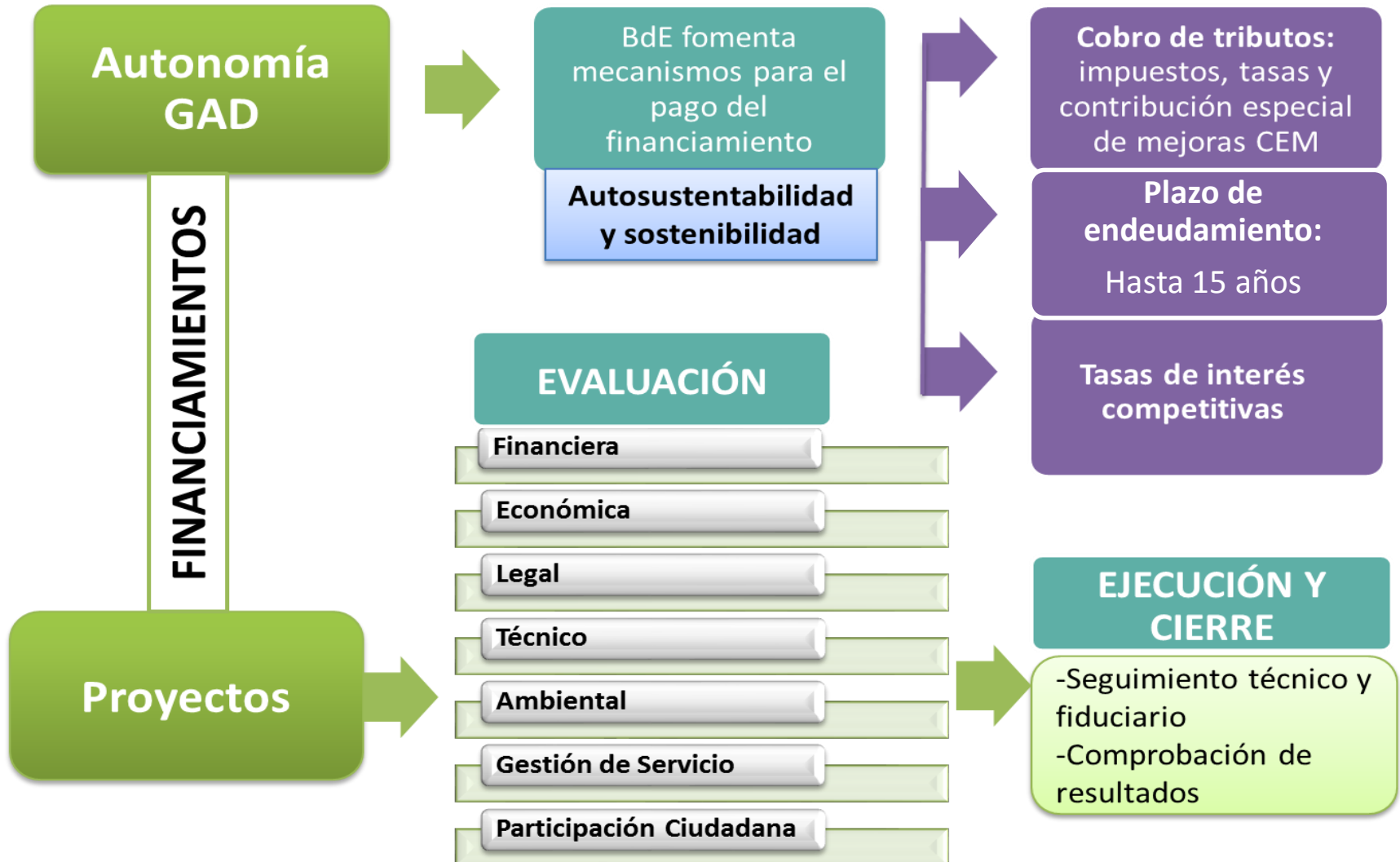

# Macro Programa: Prosaneamiento

## PROSANEAMIENTO

**Grupo Objetivo:** GAD Municipales  
y Empresas Públicas

**Objetivo:** Provisión de soluciones para la ciudadanía en los sectores de agua potable, alcantarillado y manejo de residuos sólidos

Cierre efectivo de las brechas de cobertura

Preinversión

Inversión

Fortalecimiento  
Institucional

Asistencia  
Técnica

**RESULTADOS  
ALCANZADOS**



Más de US\$ 1.000 millones en créditos colocados

Más de 4 millones de beneficiarios en 214 GAD



Desde 2007 más de 750 proyectos financiados



# Programas Saneamiento



|  | Unid. | Agua Potable | Alcantarillado | Residuos Sólidos |
|--|-------|--------------|----------------|------------------|
| Población Beneficiaria Inicial                 | hab.  | 411.991      | 2.238.819      | 2.614.127        |
| Población Beneficiaria Final                   | hab.  | 605.866      | 2.346.022      | 2.730.428        |
| Estudios de Factibilidad y Diseños Financiados | n°    | 14           | 9              | 1                |
| Longitud de tuberías                           | km.   | 1.111        | 704            | -                |
| Empleos Ocasionales                            | per.  | 2901         | 3887           | 197              |
| Empleos Permanentes                            | per.  | 23           | 42             | 26               |

Fuente: Sistema Gerencial, 2013

MAE

## *Programa Nacional de Gestión Integral de Desechos Sólidos (PNGIDS)*

- **PRIMER CONVENIO** (Julio 2013): USD 2,8 millones.
  - Estudios para el cierre técnico de 33 botaderos.
  - Estudios de planes de gestión integral de desechos sólidos
  - Implementación de plantas de separación de residuos.
- **SEGUNDO CONVENIO** (Septiembre 2013): USD 3,6 millones
  - Promover la gestión de desechos sólidos.

SENAGUA

## *Programa de Asistencia Técnica para Gestión de Servicios*

- Asistencia técnica para fortalecer capacidad de gestión.

# GRACIAS

Msc. Alejandro Minaya  
[minayam@bancoestado.com](mailto:minayam@bancoestado.com)

Ing. Daniel Rodas  
[rodasd@bancoestado.com](mailto:rodasd@bancoestado.com)

Banco del Estado  
PBX: 593-02-2999600  
Av. Atahualpa OEI-109 y Av. 10 de Agosto  
[www.bancodel estado.com](http://www.bancodel estado.com)  
Quito-Ecuador